mgigroup
Italian marble since 1948

Villa São Paulo

RESIDENZIALE

Proprietà: Privato
Architetto: Oscar Niemayer
Anno di completamento: 2011
Luogo: São Paulo, BRASILE

Materiale: Statuario Caldia® levigato e lucido
Spessore: 1 e 3 cm
Formato: personalizzato e mosaico
Quantità: circa 2,200 m²
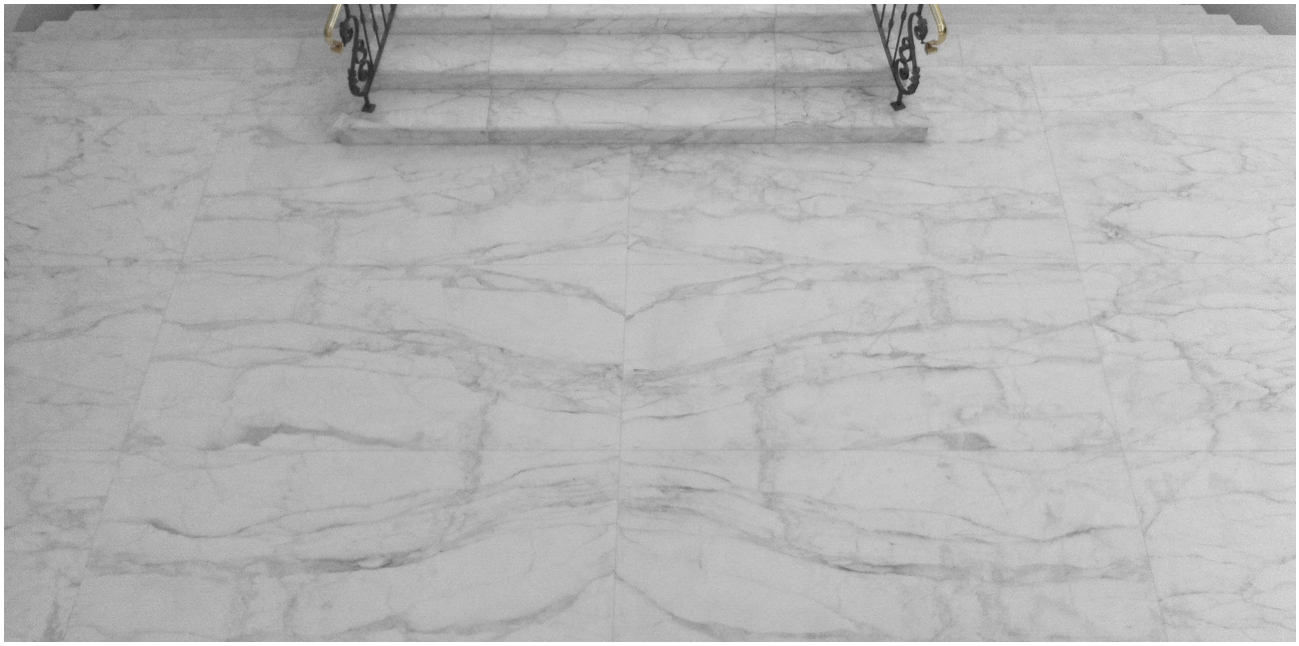
Proprietà di un famoso imprenditore di una delle principali emittenti televisive brasiliane, questa bellissima villa, con due piscine (una coperta), 18 camere da letto, un cinema ed un eliporto, è una delle più grandi del Brasile. Il progetto è consistito nella fornitura di circa 1.500 m² di marmo Statuario Caldia® a 2 cm, levigato e lucido, tagliato su misura per pavimenti e scale, e 700 m² dello stesso materiale utilizzato come mosaico. La scala in marmo offre un grande effetto scenografico; la cura dei dettagli rifinisce interni in stile classico, connotando l'ambiente con intramontabile eleganza. La lavorazione a 'macchia aperta' dà un tocco in più, valorizzando la venatura del materiale che si sviluppa in modo speculare in una realizzazione unica.